中華傳道會恩光長者鄰舍中心
處理服務使用者申訴流程圖

SQS15G02

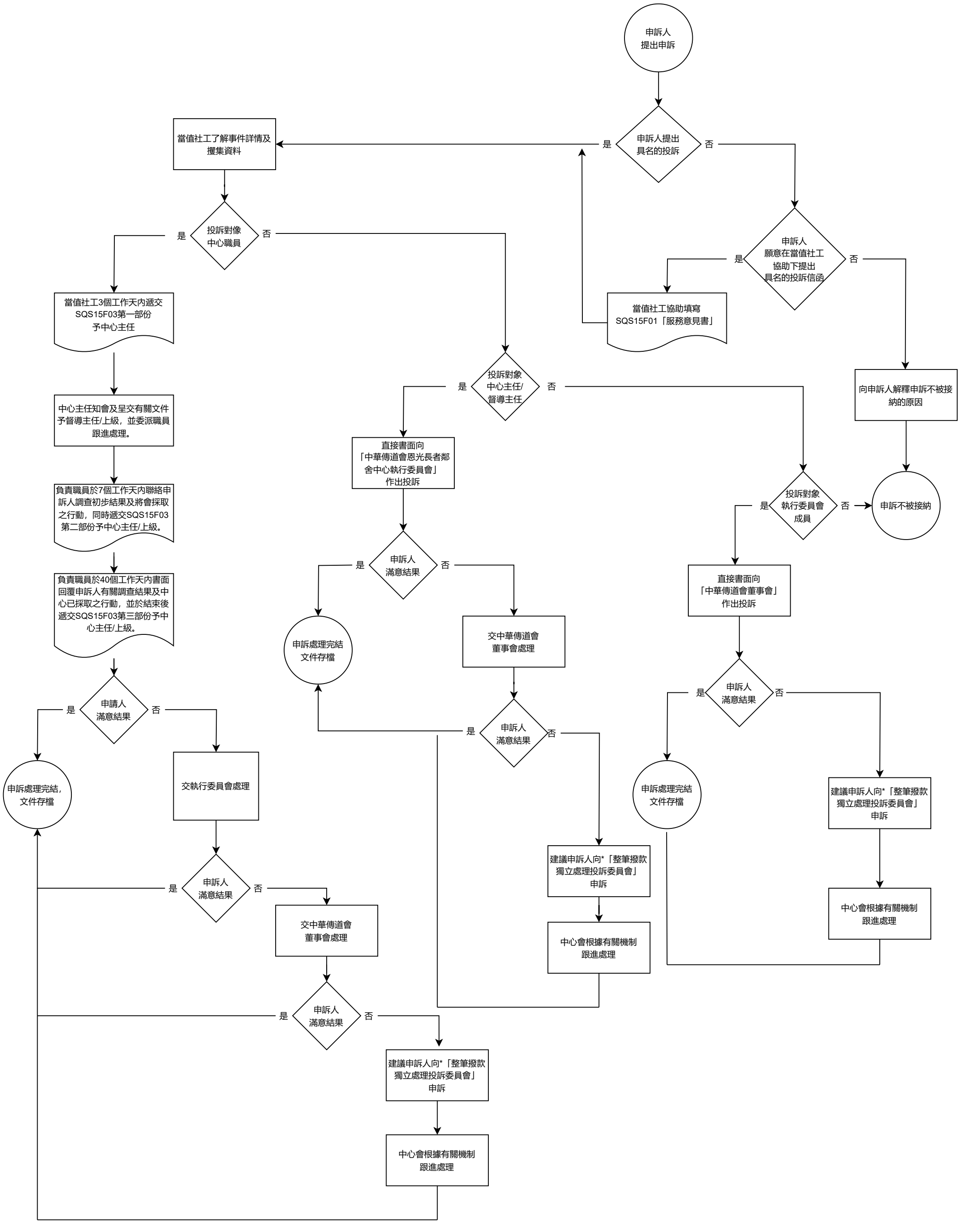

*參考SQS15G01整筆撥款獨立處理
投訴委員會的政策及程序

制訂日期：1/2000
修訂日期：4/2023